

LA REVOLUCIÓN DEL SER

#Sembrarte



RespiroCreativo
ORGANIZADORES



Equipo Grupo 1574



Julia Sol Moretti / Argentina
Marketing

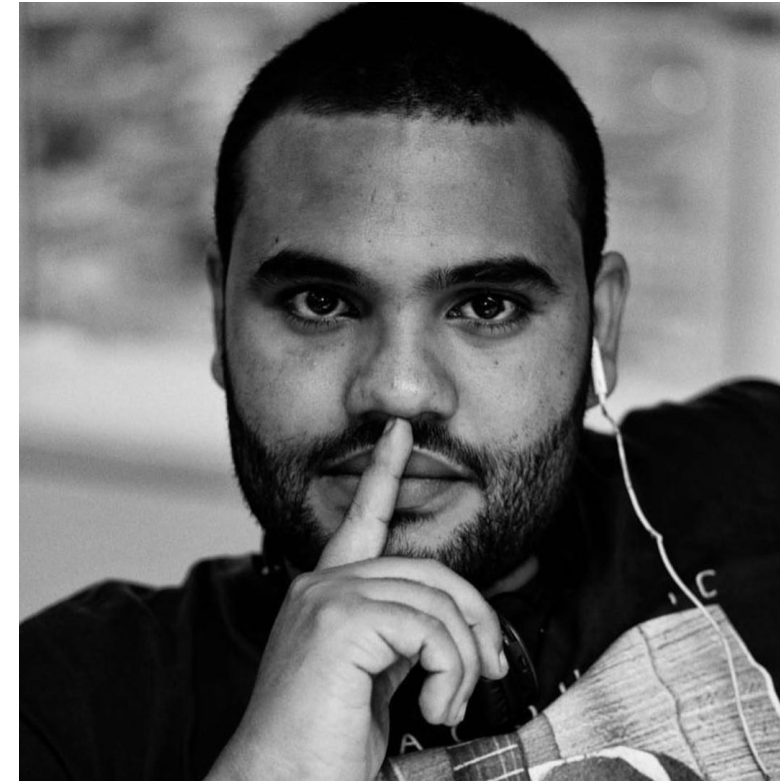

Fabian Betancourt / Ecuador
Periodismo internacional y
Marketing



Alejandra Segura / Colombia
Diseñadora Industrial y de
Producto

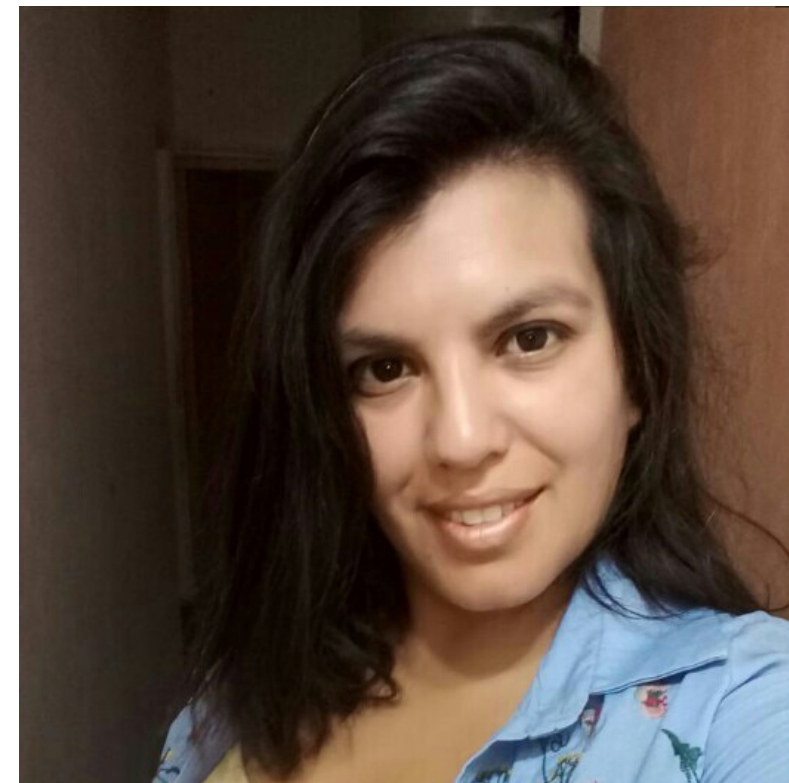

Romina Ortubia / Argentina
Comerciante, experta en Comercio Exterior



Renato Maigua / Ecuador
Diseñador Gráfico publicitario

Contexto

La crisis causada por el **COVID-19** generó dificultades en las **cadena alimentarias**, impactando tanto al suministro como a la demanda. El impacto sobre la salud y el confinamiento, afecta la **fuerza laboral, la salud mental y física**, los sistemas de transporte y las cadenas de provisiones. Las industrias que dependen de la importación y exportación se ven afectadas y es difícil obtener suministros locales de alimentos para el hogar además del cese actividades económicas.

La cuarentena, el teletrabajo y las disposiciones políticas sobre el confinamiento generan un **aumento en la demanda de aplicaciones de entrega de alimentos, salud** a pesar de no ofrecer una opción integral al crecimiento personal, educativo-cultural y económico local encaminado a la revolución del ser.

"Según la consultora especializada App Annie, uno de los primeros hitos tras la aparición del covid-19 está relacionado con el **incremento en las descargas** y las horas dedicadas a las aplicaciones Android y IOS con foco en actividades vinculadas a la productividad y a la educación.

De la misma manera, también se ha registrado un fuerte crecimiento en las descargas de juegos en los mercados afectados, ya que **los consumidores recurren a los dispositivos móviles para entretenerse y pasar el tiempo en cuarentena.**"

<https://www.digitalhouse.com/ar/blog/el-impacto-de-la-pandemia-en-el-uso-de-las-aplicaciones-moviles>

Reto

¿Cómo generar **programas educativos enfocados en la capacitación, fortalecimiento y revolución del ser**, entendiendo a la misma como la reconexión con la “base”, en el 1% de la población de latinoamérica, los cuáles se puedan implementar durante su vida diaria?



Objetivo

Garantizar el bienestar de la mayor cantidad de seres humanos en Latinoamérica facilitando la **adquisición de insumos alimenticios y educativos**, para el desarrollo de la revolución del ser.



Entregar **herramientas e insumos** involucrados directamente con el **desarrollo y evolución de la revolución del ser**



Educar a través de mecanismos tecnológicos a la sociedad acerca de la **producción de alimentos** e importancia de **cuidado mental, físico y espiritual**



Activar las **economías locales** en el ámbito alimenticio garantizando la gestión social empresarial y bienestar de familias

Propuesta de valor

Crear una **experiencia** a través de una App que ayude a **Educar y desarrollar el conocimiento** en base a la generación de **recursos alimenticios** a nivel latinoamericano con el fin de contribuir a la solución, el **ahorro, desabastecimiento y conexión ambiental** mediante tecnología inteligente y aplicada, vinculada con el sector productivo y difusión de **técnicas de sembrado y una vida más saludable.**



Canvas Sembrarte

<p>Socios Claves </p> <ul style="list-style-type: none"> -Productores locales de semilla orgánica certificada -Botánicos expertos -Vivero que provee el kit con herramientas necesarias para la siembra. Calidad de materiales garantizada. -Empresa de logística -Nutricionistas -Cocineros 	<p>Actividad Clave </p> <ul style="list-style-type: none"> -Desarrollo de un producto que brinda beneficios en salud, bienestar, economía, implementando buenas prácticas. 	<p>Propuesta de valor </p> <ul style="list-style-type: none"> -Huerto en casa -Ahorro económico -Bienestar personal -Plenitud personal -Desarrollo del bienestar personal, económico y territorial -Soberanía alimentaria 	<p>Relaciones con los clientes </p> <ul style="list-style-type: none"> -Relación directa e indirecta con el cliente mediante diferentes canales de obtención. 	<p>Segmentos de Cliente </p> <ul style="list-style-type: none"> -Abarca un rango generacional, diverso satisface necesidades básicas y educa. -No solo implementado para personas naturales también para empresas que tengan responsabilidad social
<p>Estructura de costes </p> <ul style="list-style-type: none"> -Desarrollo App / Web -Infraestructura tecnológica -Recursos humanos -Publicidad -Materiales (Semillas, herramientas de siembra, etc.) 		<p>Fuente de ingresos </p> <ul style="list-style-type: none"> - Suscripción -Soporte del sector público -Shop online -Alianzas 		

Misión

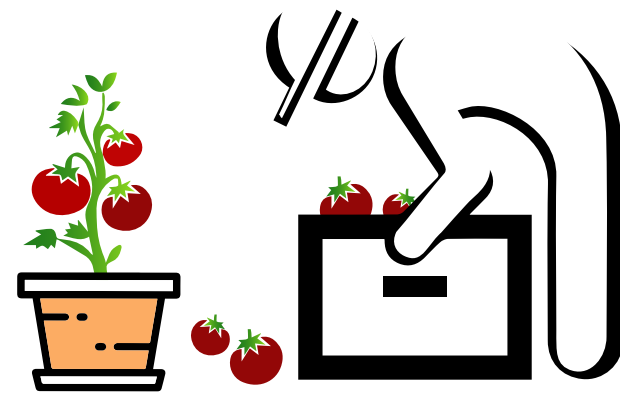

Educar y desarrollar conocimiento en base a la generación de **recursos alimenticios** a nivel latinoamericano con el fin de contribuir a la solución del **ahorro, desabastecimiento y conexión ambiental** mediante la tecnología inteligente y aplicada, vinculada con el sector productivo y difusión de **técnicas de sembrado y una vida más saludable.**

Visión



Con un equipo comprometido y en sintonía con las necesidades primarias de cada ser humano, **ser una organización con impacto social para la sustentabilidad y auto desarrollo** de las comunidades priorizando la **salud mental, física y espiritual** de las mismas a través de facilitar la **producción de alimentos en casa, para la propia nutrición y conexión interior de las personas** así como de su **integración con la naturaleza**, operando de esta manera como un puente que sirve a la revolución del Ser.



Desarrollo sostenible 2030, ONU. Teniendo en cuenta los objetivos de Desarrollo sostenible para el 2030, este proyecto está contribuyendo con:





SEMBRARTE

Cosecha tu bienestar

Que es?

• **Sembrarte** es un movimiento que nace para **brindar experiencias** que ayuden a **fortalecer la conexión con el ser, la naturaleza y el bienestar interior**; a través de la práctica de la **siembra en casa**.

Paso a paso te ayudaremos a crear tu propio huerto!!

Sembrarte **ofrece a sus usuarios un seguimiento continuo y personalizado de sus huertos a través de la App**, para hacer uso de estos beneficios solo debes ser parte de nuestra comunidad, **suscribete** y listo !!

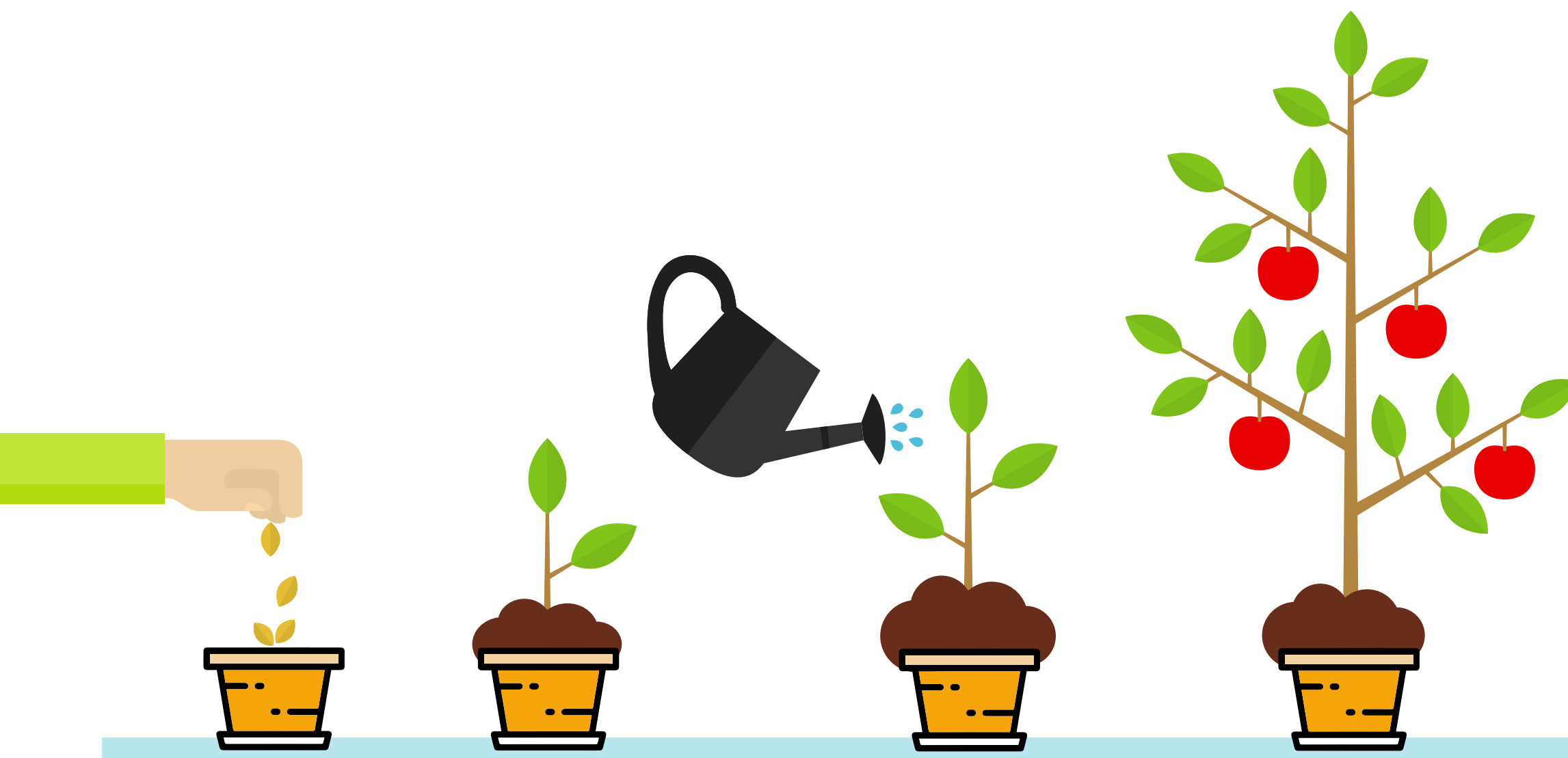

Tenemos preparado para ti una serie de **productos y servicios integrados** que te harán vivir la mejor experiencia sembrando en casa.

Iniciando con el **“Kit Renacer”**, un **kit especial para principiantes**, en el cual encontrarás todas las herramientas necesarias para sembrar 4 semillas orgánicas certificadas.

El kit se conecta con la **App** a través del código QR de cada semilla, de esta manera **la App te dara toda la información que necesites durante este proceso y te brindará una serie de servicios adicionales** (p. ej. escáner del estado de tu planta, banco de semillas, registro de semillas, mi huerto, comunidad, shop online, agricultores locales, recomendaciones) que serán útiles para seguir desarrollando este nuevo hábito en tu vida.

Bienvenido a la revolución del ser!!

Nuestro Kit Renacer (Beginner)

El “**Kit Renacer**” es un **kit experiencial** práctico e instructivo para principiantes, que brinda todas las herramientas, soporte y seguimiento constante durante **el proceso de germinación y cosecha de un huerto en casa**. Este kit hace parte de la suscripción anual de nuestra App, y mediante esta nosotros **te enseñaremos paso a paso a sembrar, cuidar y disfrutar** de esta nueva práctica. El kit **Incluye:**

4 Semillas orgánicas certificadas.

El tipo de semilla dependerá del clima, temporada y posición geográfica del usuario.

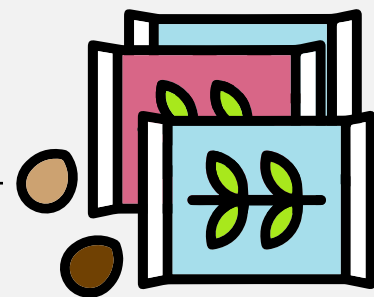

Dentro del empaque de las semillas encontrarás una **tarjeta con un código QR**. Escanea el código con nuestra App, la semilla será identificada y quedará guardada en tu Banco de Semillas.

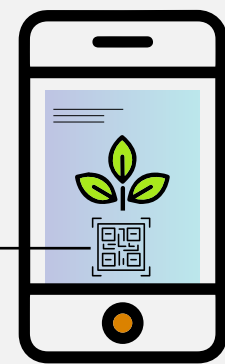

Tierra suficiente para 4 cosechas

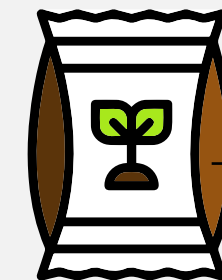
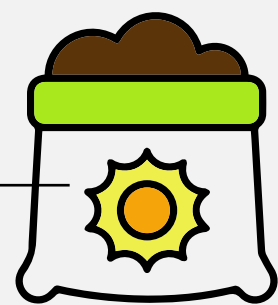

Fertilizantes orgánicos



4 materas



1 regadera de plantas

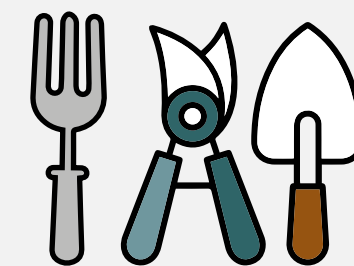

Herramientas básicas para el cuidado de tus cosechas.

Nuestra App

1

Descarga
nuestra App

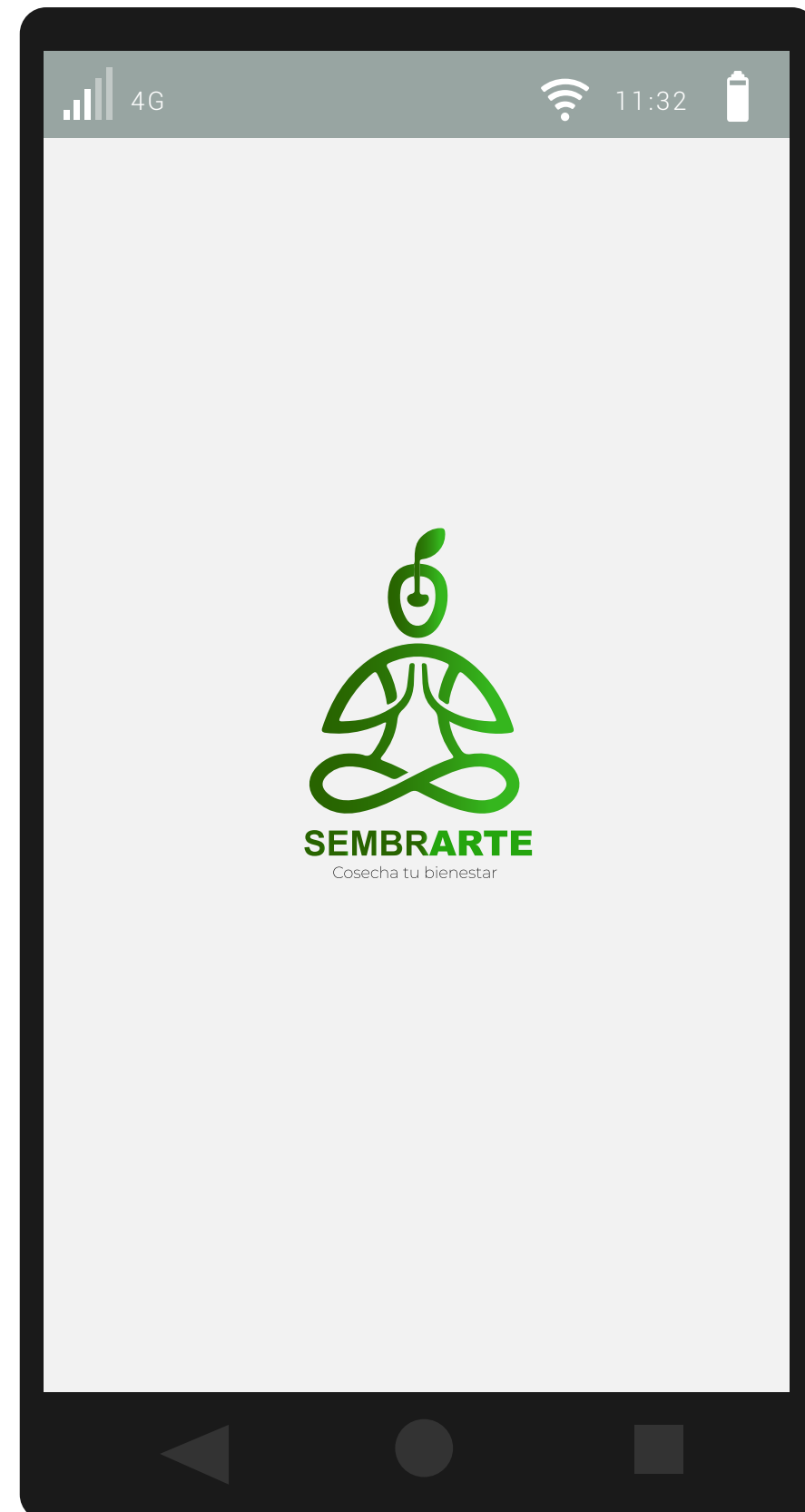

2

Suscribete
y llena tus datos

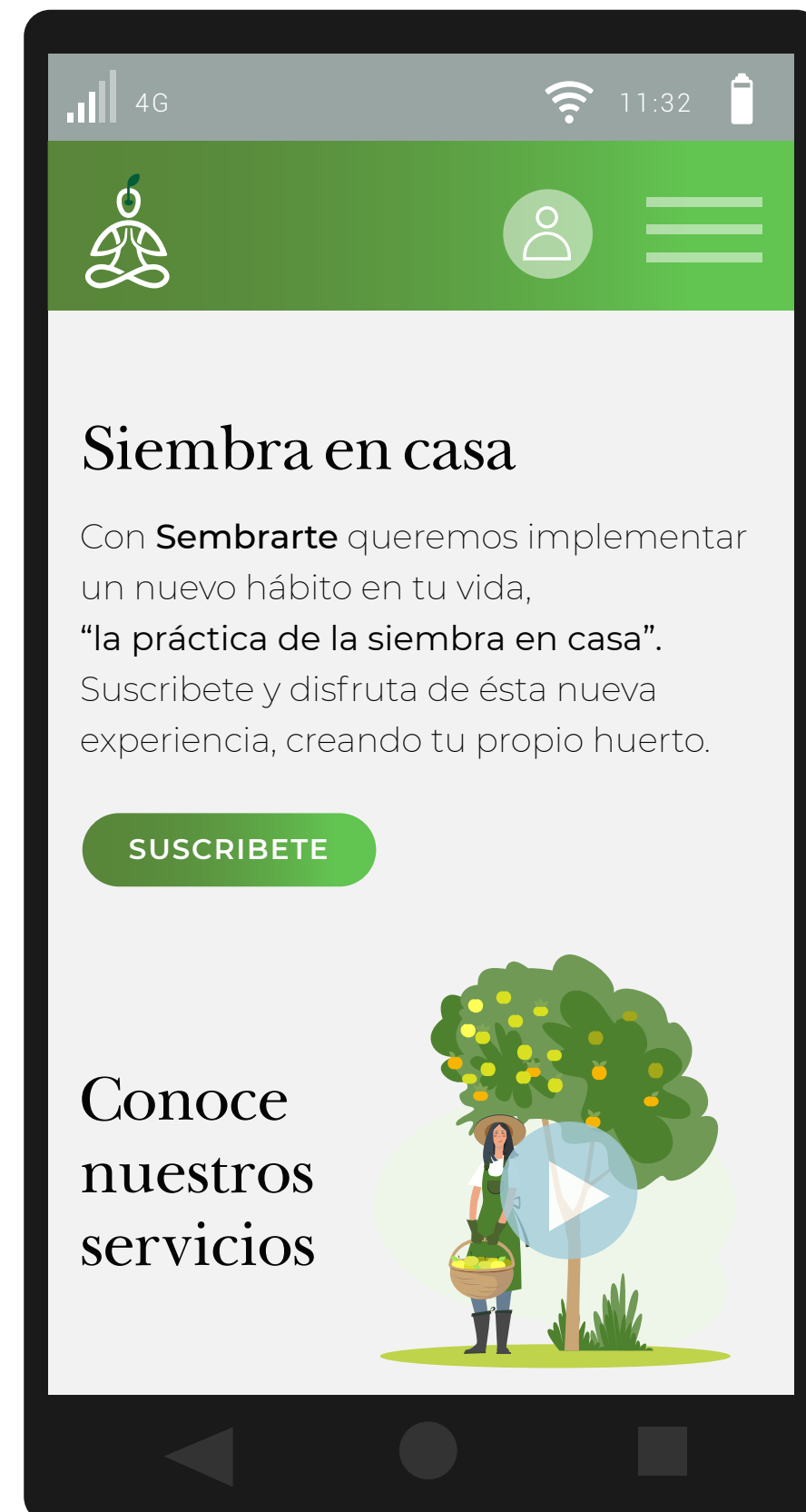

3

Bienvenido a nuestra
comunidad
+ Kit Renacer

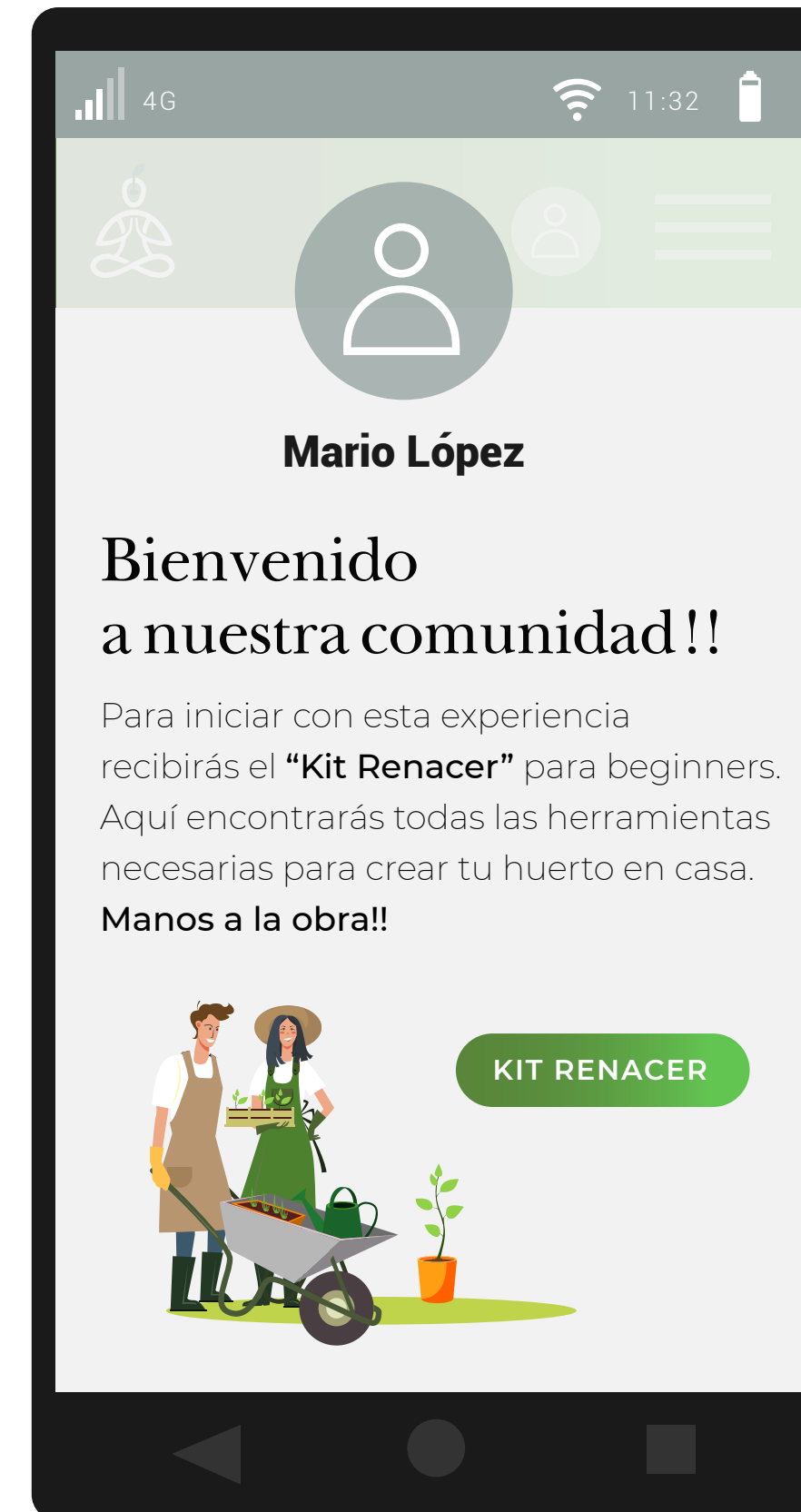

4

Inicia tu experiencia
sembrando en casa
en solo 4 pasos



Nuestros Servicios



Menú de Usuario

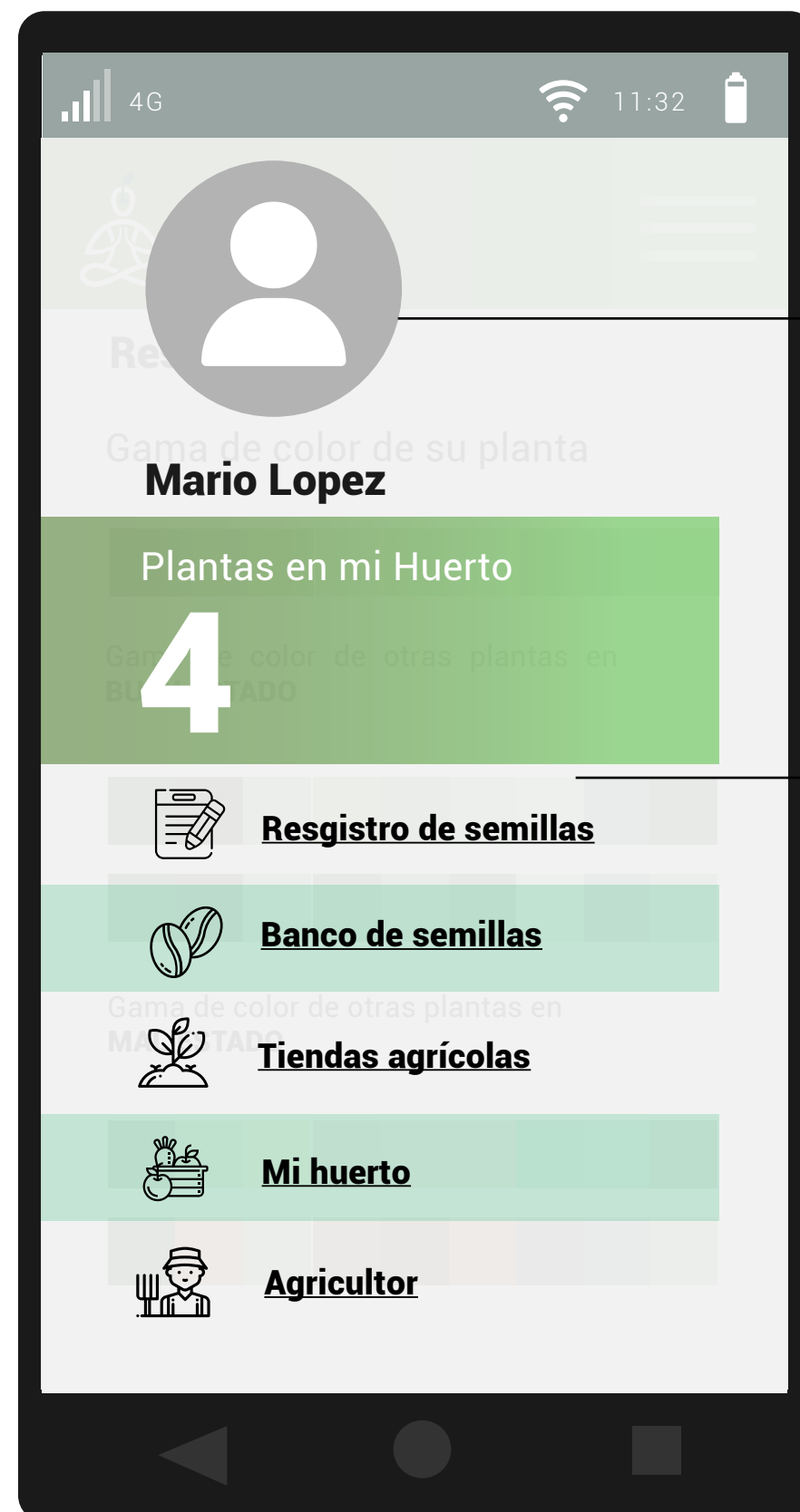

Menú de Usuario

El menú permite al usuario navegar en las diferentes opciones creadas para manejar su huerto de manera más eficiente

Servicios

- Registro de semillas
- Escaneo de hojas
- Banco de semillas
- Tienda de Semillas
- Mi huerto
- Agricultor



Mi huerto

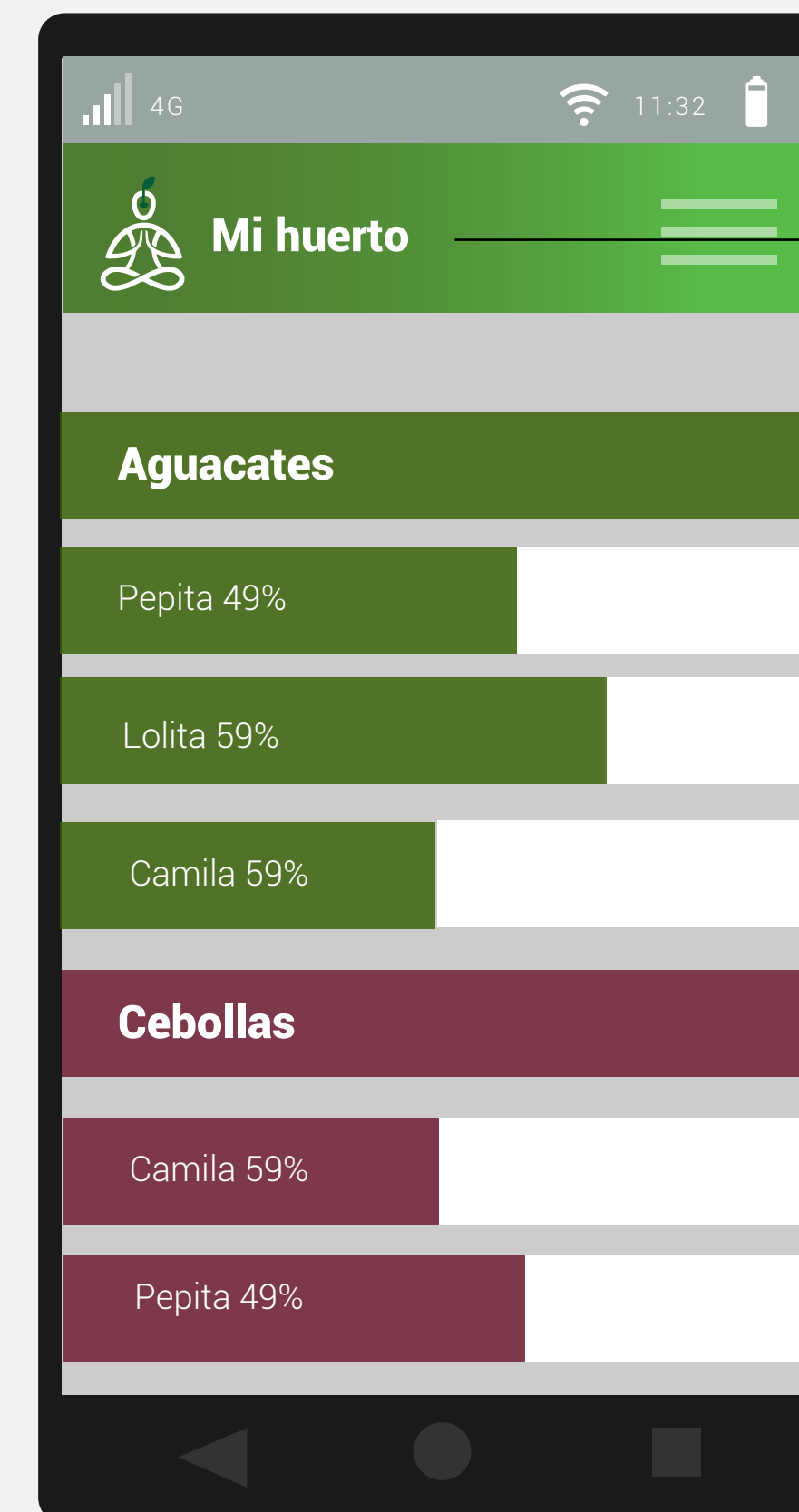

Mi huerto

Es la base de todas las semillas registradas por el usuario. Esta sección nos permite saber el proceso de crecimiento de nuestra planta, indicando el porcentaje de avance de la cosecha.

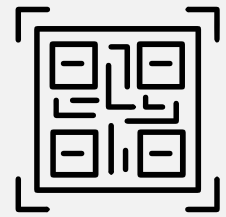

Registro de semillas

Registro Semilla

Nombre Semilla

Ej. Pepita

Seleccione un tipo de planta

Aguacate

Fecha de siembra

05 / 12 / 2020

Registrar

Registro de Semillas

Las semillas que se encuentran incluidas en el "Kit Renacer", quedarán registradas en esta sección de nuestra App, luego de que el usuario escanee correctamente el código QR de cada semilla. Además, podrá acceder a toda la información sobre el cuidado, proceso y seguimiento de cada cosecha.



Banco de semillas



Banco de Semillas

Esta sección permite saber toda la información de las semillas y cuales son ambientes ideales para las mismas

Valor nutricional

Esta sección permite saber el porcentaje de nutrientes que tu semilla puede contener

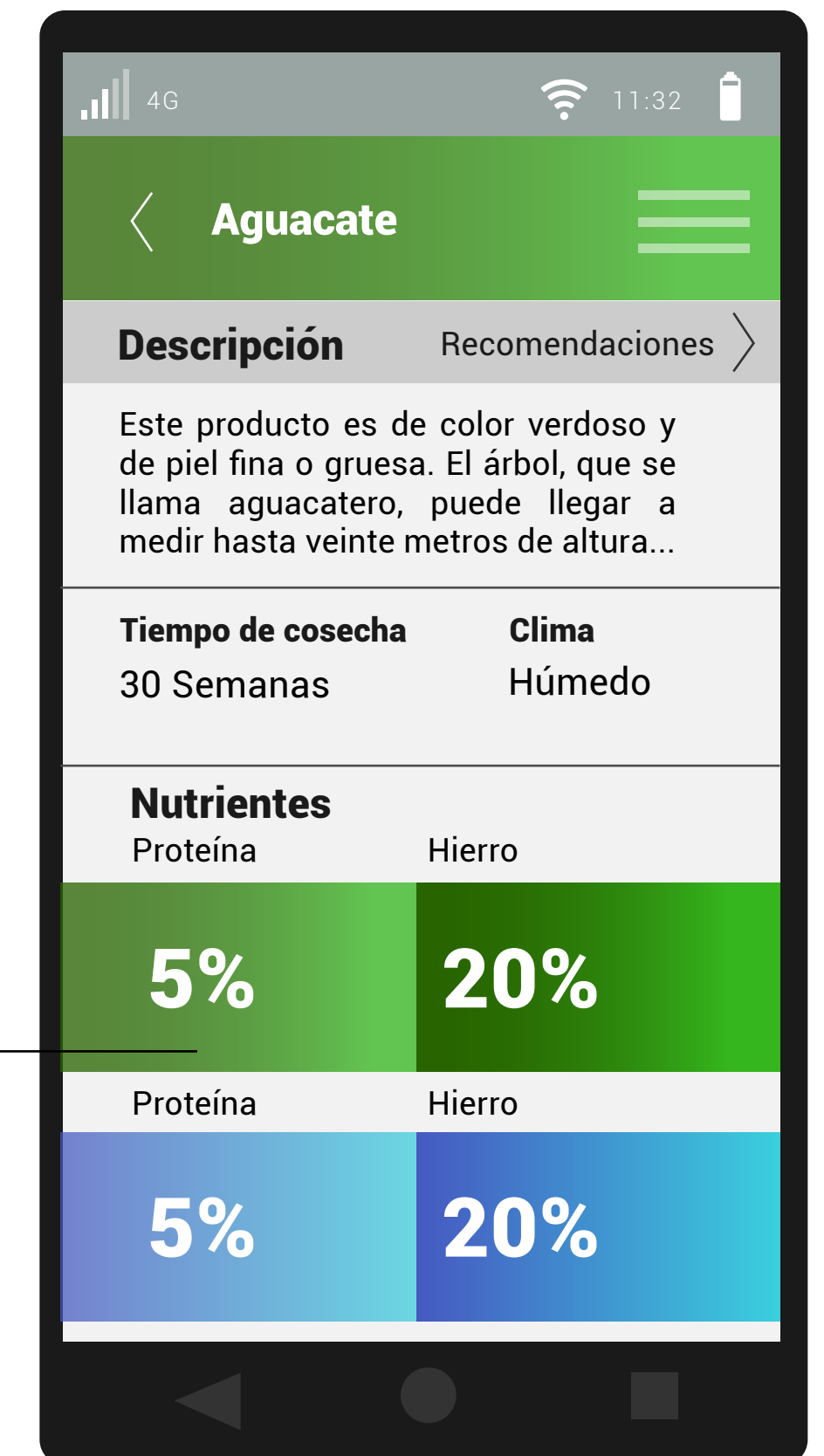

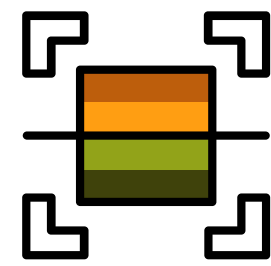

Escáner de hojas

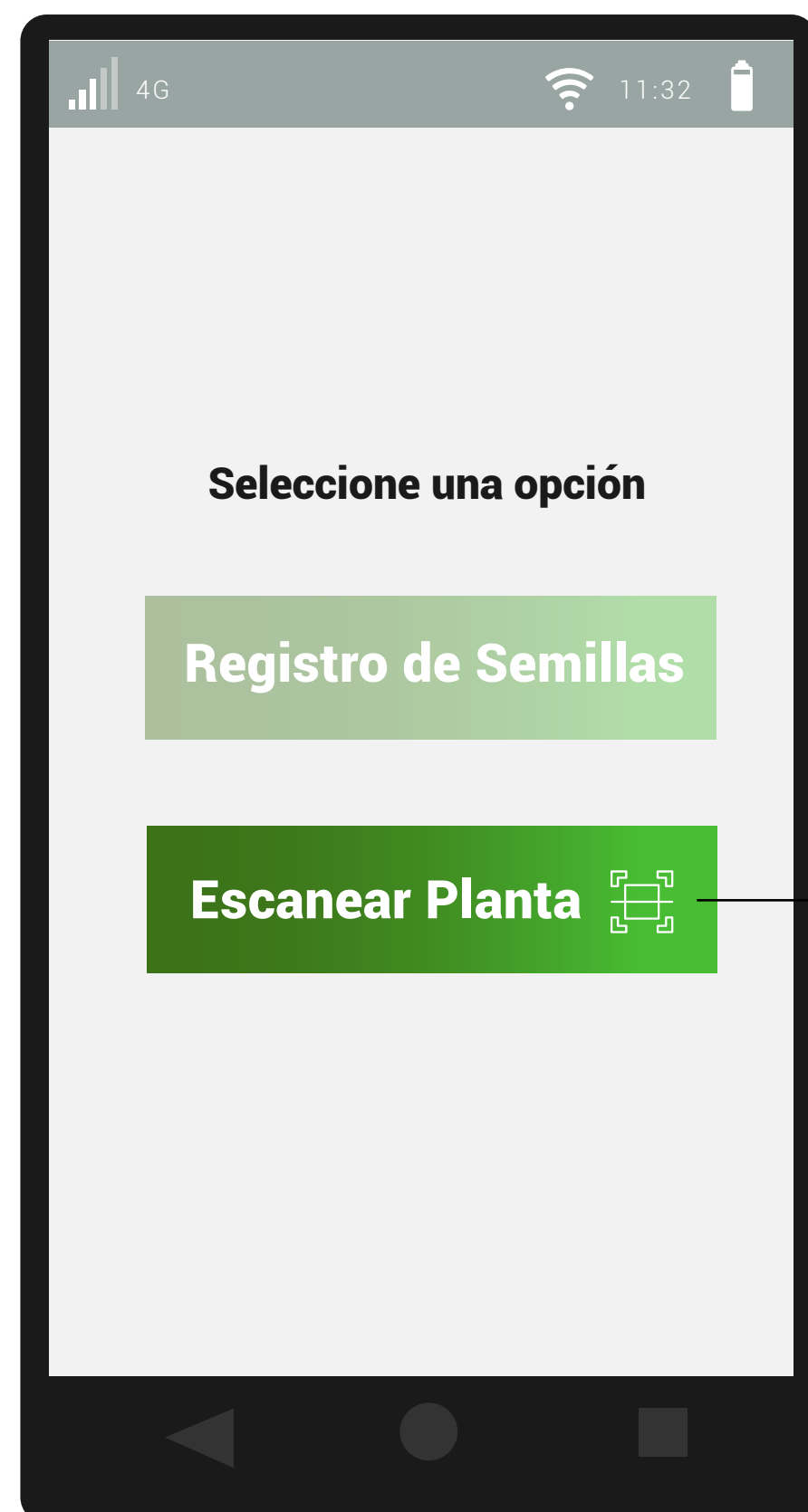

Selecciona Escanear Planta

Este servicio ayuda a comparar la imagen de la hoja del huerto del usuario con una base de imágenes previamente cargadas en la nube y detecta posibles anomalías en la misma. Se puede utilizar lógicas de comparación de color.

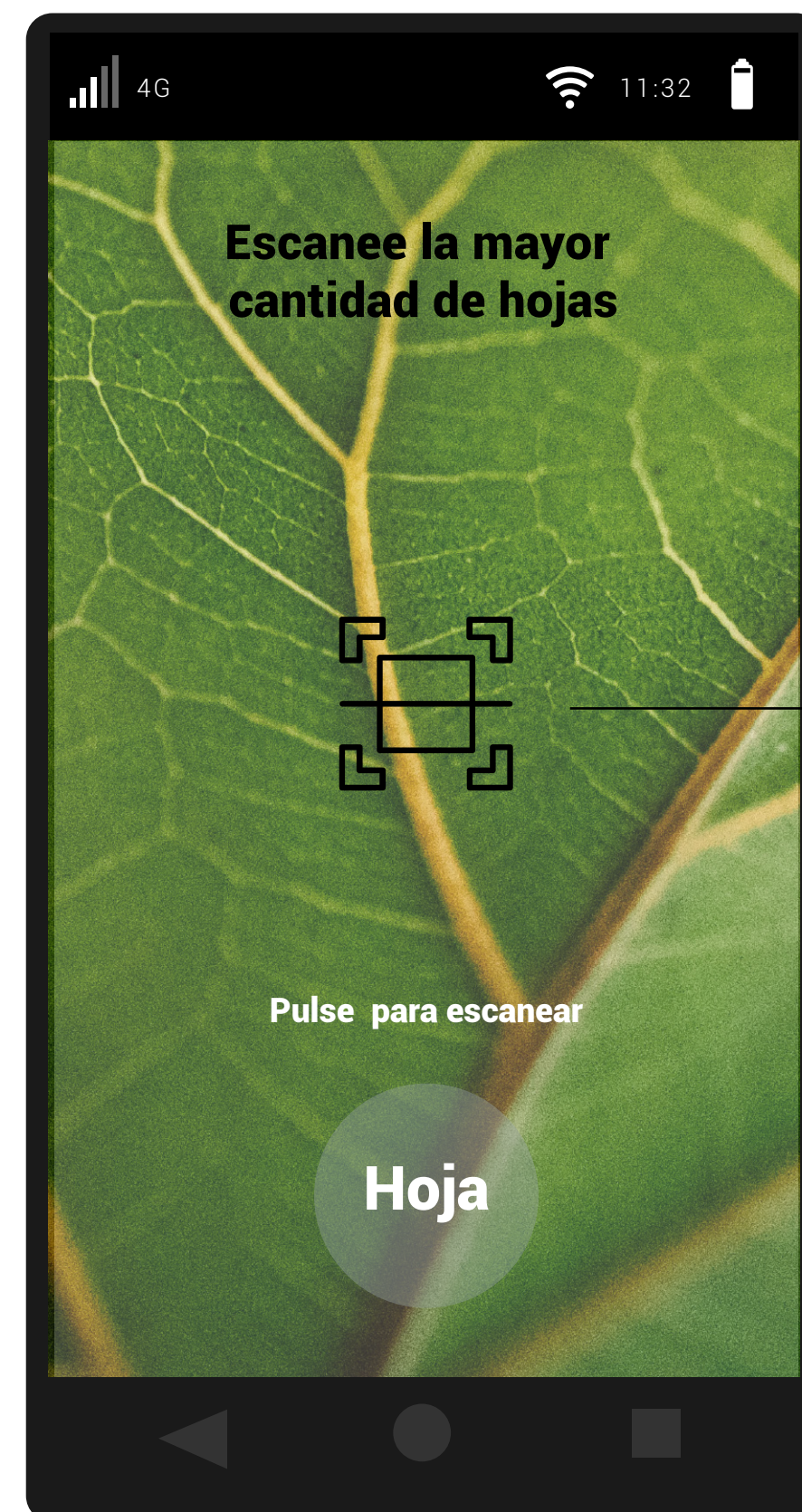

Nuestra App permite escanear las hojas para saber el estado de la siembra mediante el **uso de algoritmos de comparación de imágenes, que faciliten y evidencien el estado de la planta.**

Al mismo tiempo permite monitorear el progreso de tu siembra y te dará un tiempo estimado de cuándo estará lista la cosecha.





Tiendas agrícolas

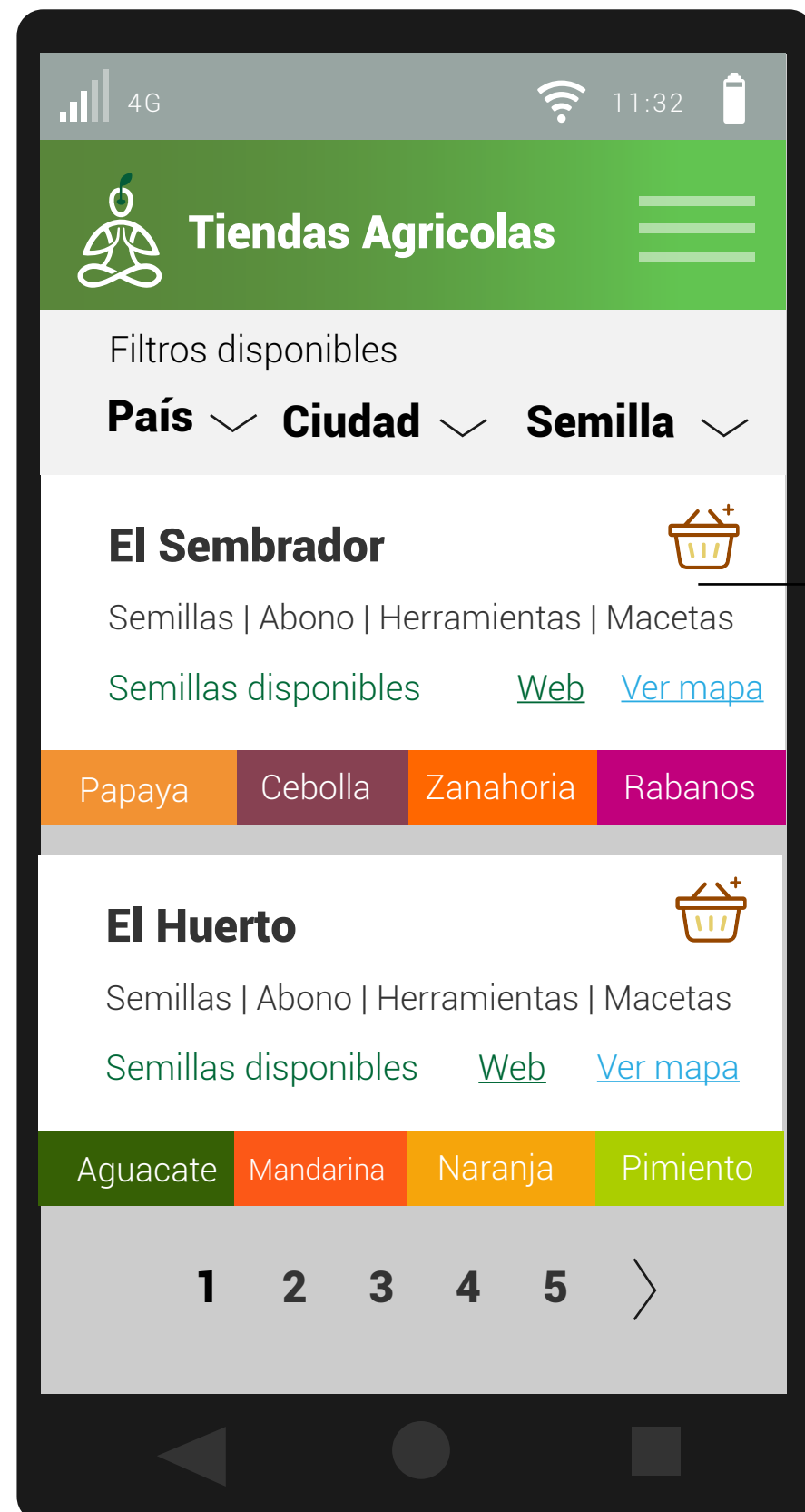

Tiendas Agrícolas

Tiendas certificadas y disponibles en la App para que el usuario pueda encontrar los mejores suministros y semillas orgánicas de calidad.



El agricultor

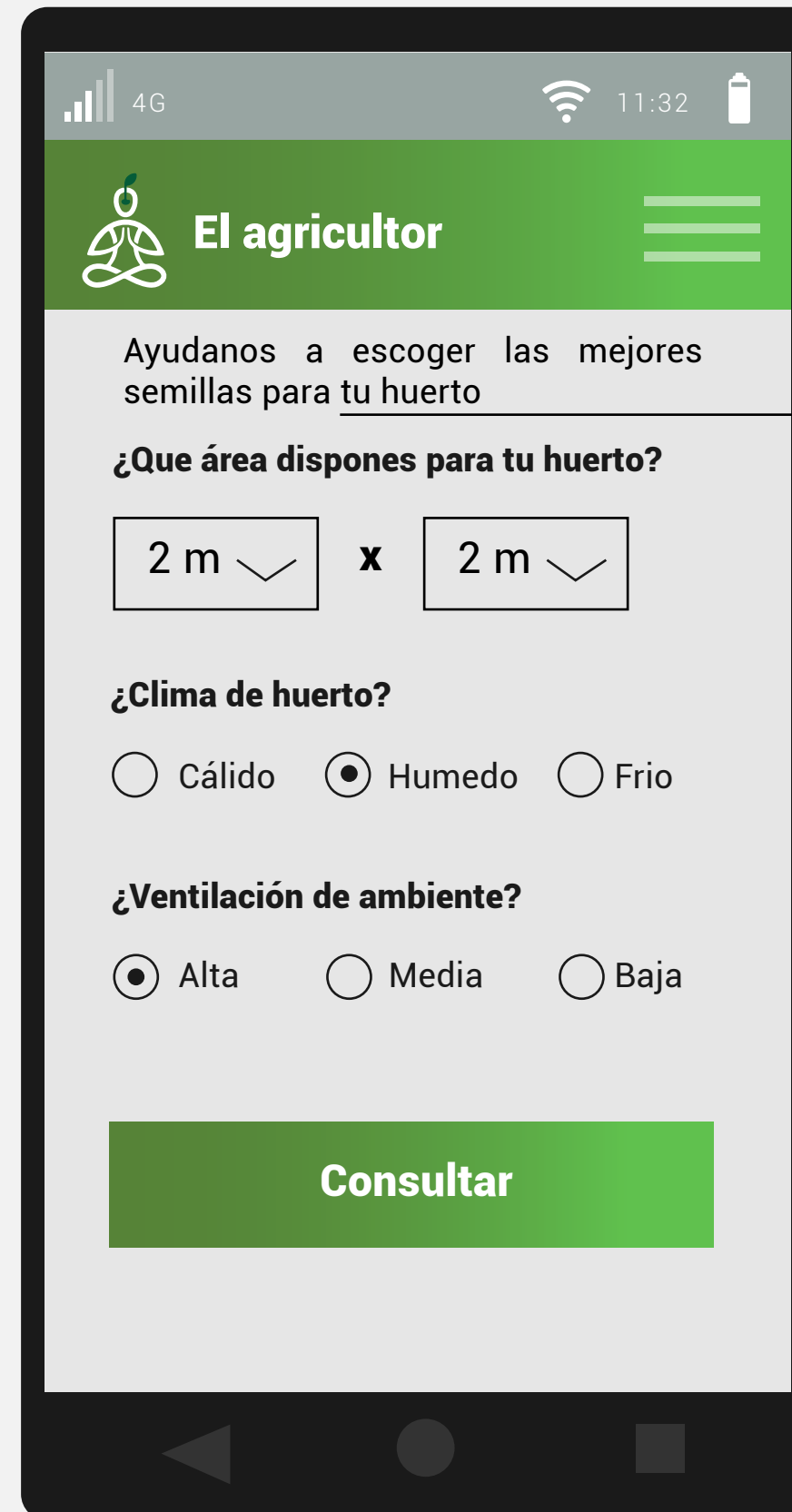

El agricultor

Es una función de la App que permite analizar y recomendar diversas semillas al usuario. Depende de los datos y características suministradas por el usuario, las cuales describen el ambiente, clima, temporada, posición geográfica, dimensión del espacio, entre otras.



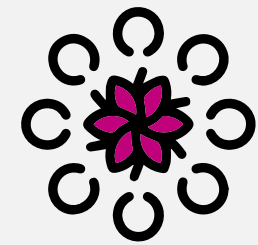

Comunidad

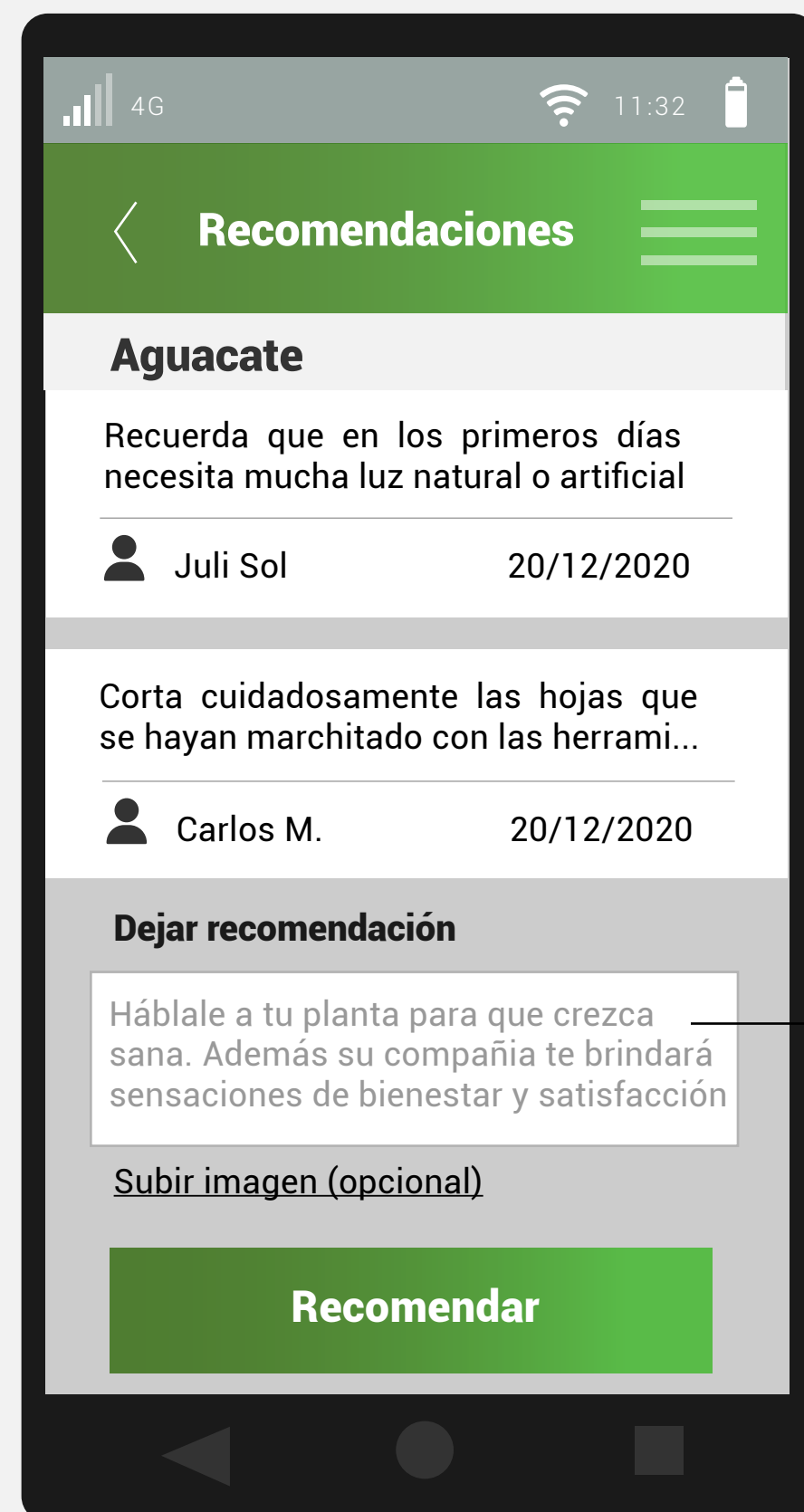

Recomendaciones

Las recomendaciones son ideales para poder intercambiar tips interesantes sobre plantas específicas.



Comparte tu huerto



Comparte tu huerto

Esta es una iniciativa de sembrarte en la cual queremos que interactúes con la comunidad, comparte tu experiencia, sube fotos de tu huerto y cosechas "hechas en casa".

Recibe soles y da soles (no más likes), comparte tus publicaciones en redes sociales e inspira a otras personas a formar parte de ésta experiencia.

Alcance y proyección

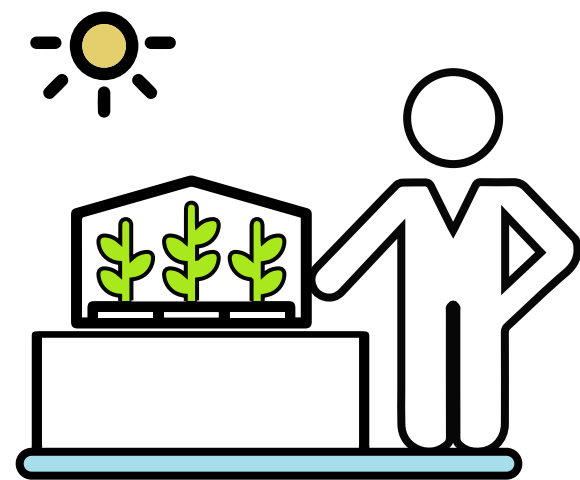

Educación

Implementación de la **experiencia Sembrarte en colegios**, mediante clases, talleres y/o programas didácticos. Involucrar **Botánicos voluntarios** que deseen realizar servicio comunitario educativo mediante **actividades sostenibles**.



Restaurantes

Post pandemia en el sector de los restaurantes va a tomar aún mayor auge la **cocina Km 0 (en este caso m 0)** por lo tanto un buen aliado pueden ser estos restaurantes que deseen tener sus **propios huertos y semilleros verticales**.



Agricultores / Campesinos

Apoyar a los pequeños **productores locales** (que utilicen prácticas orgánicas) con servicios profesionales. Además, brindar **inclusión de la oferta de sus productos** en la App, para conectarlo con clientes Km 0.

#huertoencasa
#soberaniaalimentaria
#futurosimple #comidareal
#cosechatubienestar
#autonomianutricion
#conciencia #sustentabilidad
#sentidodecomunidad
#revoluciondelser
#sembrarte



Cosecha tu bienestar